



AL SIG. SINDACO DEL COMUNE DI
85040 - VIGGIANELLO (PZ)
CORSO SENATORE DE FILPO, N. 26

Tel. 0973 / 664311 – Fax 0973 / 664313
www.comune.viggianello.pz.it
Pec: comune.viggianello.pz@pec.it

DOMANDA DI LICENZA PER ACCENSIONE FUOCHI ARTIFICIALI

(ART. 57 DEL R.D. 18 GIUGNO 1931 N. 773 – T.U.L.P.S.)

Il/la sottoscritto/a _____

nato/a _____ a (Prov. _____) il ____ / ____ / _____

residente a _____ (Prov. _____) in Via / Piazza / C.da / Loc.

_____ n. _____

C.F. _____ in qualità di:

PIROTECNICO, Titolare della ditta _____

con sede a _____ a (Prov. _____)

in Via / Piazza / C.da / Loc. _____ n. _____

C.F. _____ Partita I.V.A. _____

iscritta al n. _____ del Registro Imprese di _____

DIPENDENTE DEL PIROTECNICO, Titolare della ditta _____

con sede a _____ a (Prov. _____)

in Via / Piazza / C.da / Loc. _____ n. _____

C.F. _____ Partita I.V.A. _____

iscritta al n. _____ del Registro Imprese di _____

**TITOLARE DI ABILITAZIONE E DI NULLA OSTA ALL'ACQUISTO EX ART. 55 DEL T.U.L.P.S.
E ART. 101 DEL REGOLAMENTO T.U.L.P.S.**

Telefono _____ Cellulare _____ Fax _____

e-mail _____ PEC _____



CHIEDE

IL RILASCIO DELLA LICENZA DI CUI ALL'ART. 57 DEL T.U.L.P.S. PER L'ACCENSIONE DI:

FUOCHI A TERRA

Destinati a funzionare a livello del suolo (o in sua prossimità se posti su opportuni supporti) i cui effetti si possono tuttavia propagare fino ad un'altezza da terra limitata nel massimo a metri 20, con aperture di diametro non superiore a metri 12 e ridotti effetti sonori.

FUOCHI AEREI

Destinati a funzionare soltanto dopo aver raggiunto una certa quota mediante una carica propulsiva (bombe da mortaio) o alla quale pervengono sotto la spinta di un motore (razzi).

Negli artifici lanciabili da mortaio la carica di lancio deve essere costituita esclusivamente da polvere nera e non possono superarsi i seguenti limiti dimensionali:

- ARTIFICI CILINDRICI:** calibro non superiore a 210 mm e lunghezza non superiore a 3 volte il calibro, esclusa la carica di lancio e la spoletta di ritardo.
- ARTIFICI SFERICI:** con calibro non superiore a 400 mm.

▪ **CATEGORIA DEGLI ARTIFICI IMPIEGATI (ALLEG. A REGOLAMENTO T.U.L.P.S.):**

IV CATEGORIA

V CATEGORIA

ALTRI ARTIFICI NON CLASSIFICATI TRA I PRODOTTI ESPLODENTI

▪ **QUANTITATIVO DI MATERIALE ESPLODENTE PARI A:**

KG 25

KG 50

ALTRO, KG _____ (SPECIFICARE)

ALTRO, KG _____ (SPECIFICARE)

▪ **IL COMPLESSIVO DELLE GRANATE E' PARI A NUMERO _____ UNITA' COSI' SUDDIVISE:**

CALIBRO	NUMERO
5 cm	
8 cm	
9 cm	
10 cm	
11 cm	
13 cm	
15 cm	
16 cm	
21 cm	

CALIBRO	NUMERO



**AL SIG. SINDACO DEL COMUNE DI
85040 - VIGGIANELLO (PZ)
CORSO SENATORE DE FILPO, N. 26**

Tel. 0973 / 664311 – Fax 0973 / 664313
www.comune.viggianello.pz.it
Pec: comune.viggianello.pz@pec.it

L'ACCENSIONE DEI FUOCHI ARTIFICIALI PER LO SPETTACOLO PIROTECNICO E' DA EFFETTUARSI:

IN LOCALITA'	DAL GIORNO	AL GIORNO	DALLE ORE	ALLE ORE

SU SUOLO PRIVATO

SU SUOLO PUBBLICO (A TAL FINE NECESSITA LA CONCESSIONE PER L'OCCUPAZIONE DI SUOLO PUBBLICO)

IN OCCASIONE DELLA SEGUENTE FESTA, RICORRENZA, SAGRA O ALTRO:

A SEGUITO DI INCARICO RICEVUTO DA (SPECIFICARE):



All'uopo

DICHIARA

ai sensi degli articoli 46 e 47 del D.P.R. 28 dicembre 2000 n. 445, consapevole delle sanzioni penali cui può andare incontro in caso di dichiarazioni non veritiere, di formazione o uso di atti falsi, richiamate dall'articolo 76 del D.P.R. 28 dicembre 2000 n. 445 e s.m.i., nonché della decadenza dei benefici conseguenti al provvedimento eventualmente emanato sulla base della dichiarazione non veritiera, qualora dal controllo effettuato emerga la non veridicità del contenuto di taluna delle dichiarazioni rese (art. 75 D.P.R. 28 dicembre 2000 n. 445):

Di essere persona idonea in quanto (Barrare le caselle e riportare quanto richiesto):

PIROTECNICO, in possesso della licenza di cui all'art. 47 del T.U.L.P.S. :

DI CATEGORIA: _____

LICENZA NUMERO: _____

RILASCIATA DA: _____

IN DATA ____ / ____ / _____ ED IN CORSO DI VALIDITA'.

DIPENDENTE DEL PIROTECNICO, in possesso del certificato di idoneità di cui all'art. 101 del Reg. T.U.L.P.S. per accensione di fuochi artificiali:

NUMERO: _____

RILASCIATO DA: _____

IN DATA ____ / ____ / _____ ED IN CORSO DI VALIDITA'.

TITOLARE, in possesso del certificato di idoneità di cui all'art. 101 del Reg. T.U.L.P.S. per accensione di fuochi artificiali:

NUMERO: _____

RILASCIATO DA: _____

IN DATA ____ / ____ / _____ ED IN CORSO DI VALIDITA'.

e del Nulla-Osta all'acquisto di cui all'art.55 del T.U.L.P.S.:

NUMERO: _____

RILASCIATO DA: _____

IN DATA ____ / ____ / _____ ED IN CORSO DI VALIDITA'.



AL SIG. SINDACO DEL COMUNE DI
85040 - VIGGIANELLO (PZ)
CORSO SENATORE DE FILPO, N. 26

Tel. 0973 / 664311 – Fax 0973 / 664313
www.comune.viggianello.pz.it
Pec: comune.viggianello.pz@pec.it

DICHIARA INOLTRE

ai sensi degli articoli 46 e 47 del D.P.R. 28 dicembre 2000 n. 445, consapevole delle sanzioni penali cui può andare incontro in caso di dichiarazioni non veritiere, di formazione o uso di atti falsi, richiamate dall'articolo 76 del D.P.R. 28 dicembre 2000 n. 445 e s.m.i., nonché della decadenza dei benefici conseguenti al provvedimento eventualmente emanato sulla base della dichiarazione non veritiera, qualora dal controllo effettuato emerga la non veridicità del contenuto di taluna delle dichiarazioni rese (art. 75 D.P.R. 28 dicembre 2000 n. 445):

✓ Che nei propri confronti non sussistono cause ostative al rilascio di licenze di polizia di cui agli artt. 11, 12 e 52 del R.D. 18.06.1931 n. 773 contenente il T.U. delle leggi di P.S. e di non essere in stato di fallimento;

✓ Che non sussistono nei propri confronti “cause di divieto, di decadenza o di sospensione di cui all’art. 67 del Decreto Legislativo 6 settembre 2011, n. 159” (antimafia) e di non essere a conoscenza dell’esistenza di tali cause nei confronti dei propri conviventi e, in caso di Società, che le suddette cause di divieto, di decadenza o di sospensione, non sussistono nei confronti della Società, nonché dei relativi rappresentanti, amministratori o soci con potere di rappresentanza;

✓ Di essere in possesso di polizza di assicurazione R.C. Numero: _____ per eventuali danni a persone o a cose, stipulata in data _____ con la seguente compagnia di assicurazioni _____ e valida fino al _____ della quale si allegano copia e quietanza di pagamento;

✓ Di avere la disponibilità dei siti destinati all’effettuazione dello spettacolo pirotecnico come da allegata dichiarazione/autorizzazione;

✓ Che sarà coadiuvato nelle operazioni di caricamento, collegamento e accensione degli artifici dello spettacolo da propri collaboratori addetti, i quali sono in possesso di certificato di idoneità ai sensi dell’articolo 101 del Regio Decreto 06/05/1940, n. 635, e precisamente:

NOME E COGNOME	LUOGO E DATA DI NASCITA	CODICE FISCALE

✓ Che i fuochi sono fabbricati dalla seguente ditta autorizzata _____ con sede a _____ Prov. (____) in via _____ n. _____ ;



**AL SIG. SINDACO DEL COMUNE DI
85040 - VIGGIANELLO (PZ)**
CORSO SENATORE DE FILPO, N. 26

Tel. 0973 / 664311 – Fax 0973 / 664313

www.comune.viggianello.pz.it

Pec: comune.viggianello.pz@pec.it

- ✓ Che i fuochi sono fabbricati in proprio e che è in possesso della prescritta licenza di fabbricazione numero _____ rilasciata da _____ in data _____;
- ✓ Relativamente al trasporto dei fuochi di artificio dal luogo di produzione/deposito a quello di accensione, dichiara che il medesimo è autorizzato dalla Prefettura di _____ con prot. _____ del _____ che si allega in copia;
- ✓ Di essere a perfetta conoscenza di quanto previsto in materia di fuochi d'artificio, dal T.U.L.P.S. approvato con R.D. 18 giugno 1931 n. 773, dal relativo Regolamento di attuazione approvato con R.D. 6 maggio 1940 n. 635, dalla circolare del Ministero dell'Interno n. 559/C.25055.XV.A.MASS in data 11 gennaio 2001 recante "Disposizioni in ordine alla sicurezza ed alla tutela dell'incolumità pubblica in occasione dell'accensione dei fuochi artificiali autorizzata ai sensi dell'art. 57 T.U.L.P.S.";
- ✓ Che gli artifici saranno in perfetto stato al momento dell'accensione e che saranno rispettate tutte le prescrizioni per il loro utilizzo, contenute nella Circolare del Ministero dell'Interno sopra richiamata;
- ✓ Che i mezzi utilizzati per il carico, lo scarico, il trasporto e lo sparo dei fuochi rispettano tutte le normative vigenti in materia in merito inoltre delle dotazioni di sicurezza e del personale addetto;
- ✓ Che, in caso di spettacolo in acqua, le chiatte e/o i pontoni utilizzati sono regolarmente omologati ed autorizzati al trasporto di artifici pirotecnici e che la motivazione delle stesse avverrà con l'ausilio di mezzi e personale autorizzato.

Infine, il sottoscritto, ai sensi e per gli effetti dell'art. 13 del D.Lgs. 196/2003, dichiara di essere informato, che i dati personali raccolti saranno trattati, anche con strumenti informatici, esclusivamente nell'ambito del procedimento per il quale la presente dichiarazione viene resa.

Data _____

Firma _____
(Firma leggibile con timbro della Ditta)

Ai sensi dell'art. 38 del D.P.R. 445 del 28 dicembre 2000, la presente dichiarazione è stata:

Sottoscritta, previa identificazione del dichiarante, in presenza del dipendente addetto:

(indicare il nome del dipendente)

Sottoscritta e presentata unitamente a copia fotostatica non autenticata di un documento di identità in corso di validità del sottoscrittore.



**AL SIG. SINDACO DEL COMUNE DI
85040 - VIGGIANELLO (PZ)**
CORSO SENATORE DE FILPO, N. 26

Tel. 0973 / 664311 – Fax 0973 / 664313
www.comune.viggianello.pz.it
Pec: comune.viggianello.pz@pec.it

ALLA DOMANDA, SI ALLEGA LA SEGUENTE DOCUMENTAZIONE OBBLIGATORIA:

- Copia di documento di identità in corso di validità;
- Copia del certificato di idoneità di cui all'art. 101 del Reg. T.U.L.P.S., per accensione di fuochi artificiali del titolare e di tutti gli addetti;
- Copia della licenza di cui all'art. 47 del T.U.L.P.S., per deposito e vendita di fuochi artificiali oppure nulla osta all'acquisto;
- Copia della polizza assicurativa R.C., per eventuali danni a persone o a cose e relativa quietanza di pagamento;
- Copia dell'autorizzazione prefettizia al trasporto di fuochi artificiali;
- Planimetria Catastale, in scala opportuna, dei siti destinati all'effettuazione dello spettacolo pirotecnico, con evidenziati:
 1. la posizione dei fuochi;
 2. le distanze rispetto ai punti di posa dei fuochi stessi;
 3. il luogo di sosta dei mezzi adibiti al trasporto del materiale pirotecnico durante le fasi di allestimento dello spettacolo;
 4. le zone di delimitazione all'accesso pedonale e veicolare;
 5. la dislocazione dei mezzi di prevenzione incendi;
 6. le strade di accesso per i mezzi di soccorso (zona di sparo, area di ricaduta e area di sicurezza);
- Documentazione attestante la disponibilità dell'area destinata all'effettuazione dello spettacolo (dichiarazione del privato oppure copia della specifica autorizzazione rilasciata dall'Autorità competente qualora si svolga su area pubblica);
- N. 1 marca da bollo da € 16,00 per il rilascio della licenza.

Si ribadisce, inoltre, di indicare la PEC sia per eventuali richieste di integrazione, sia per la trasmissione della licenza, oltre naturalmente all'obbligo della firma e del timbro in originale del dichiarante.

LA SEGUENTE DOCUMENTAZIONE VA ALLEGATA SOLO SE DIRETTAMENTE RICHIESTA:

- Relazione tecnica contenente sia la descrizione di quanto evidenziato nella sopra indicata planimetria, sia la descrizione della quantità e dei tipi di fuochi, delle caratteristiche di ciascun fuoco, della quantità e del piazzamento dei mortai, dei criteri antinfortunistici ed antincendio adottati (Se specificatamente richiesta);



AL SIG. SINDACO DEL COMUNE DI
85040 - VIGGIANELLO (PZ)
CORSO SENATORE DE FILPO, N. 26

Tel. 0973 / 664311 – Fax 0973 / 664313

www.comune.viggianello.pz.it

Pec: comune.viggianello.pz@pec.it

**ESEMPIO NON ESAUSTIVO DI RAPPRESENTAZIONE SU PLANIMETRIA CATASTALE DEI LUOGHI
COMUNE DI VIGGIANELLO - AREA DI SPARO AUTORIZZATA (FOGLIO 50, P.LLE 75, 76, 77)**

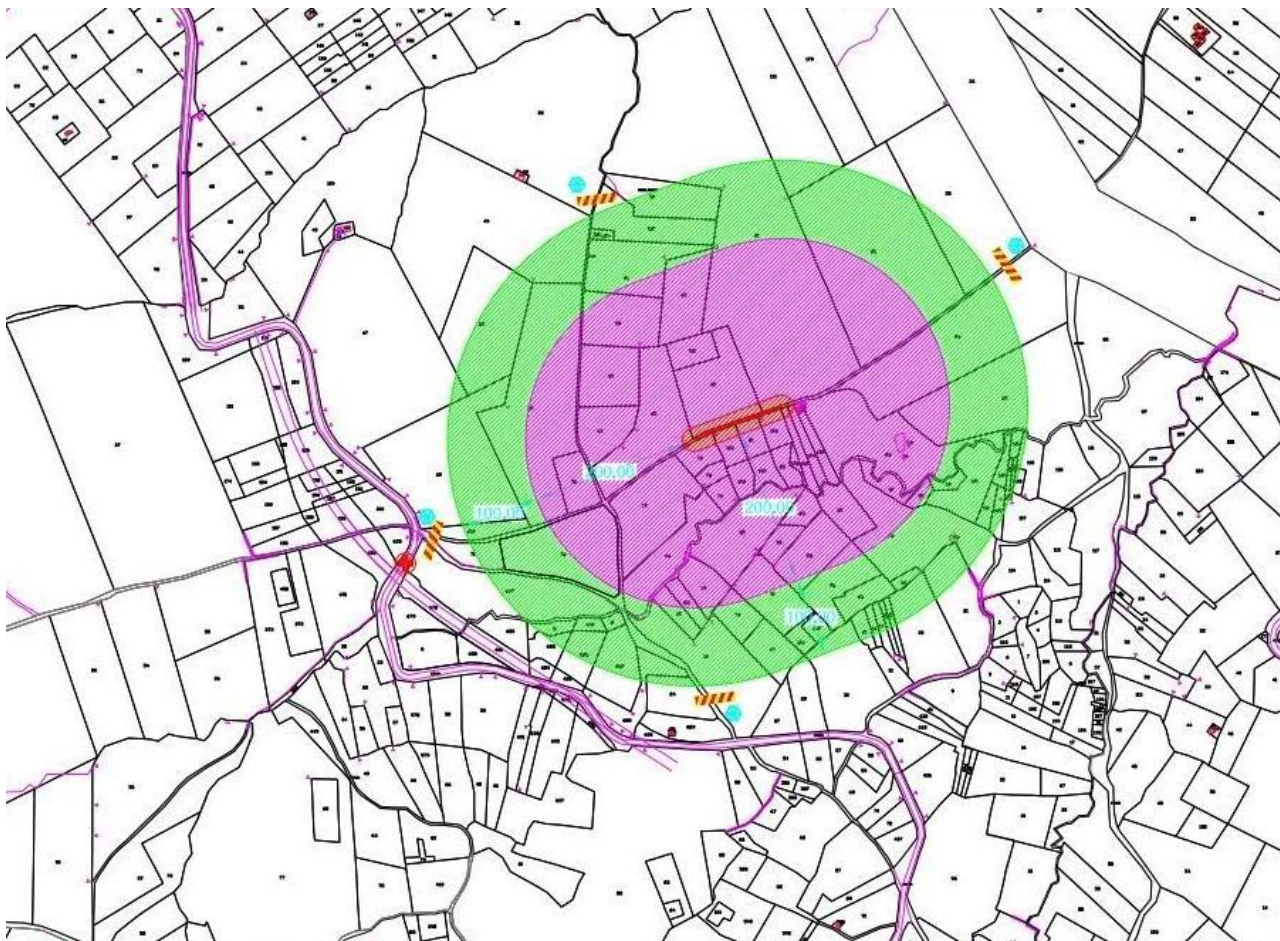

AREA PREDISPOSTA ALLE BATTERIE DI MORTAI



AREA DI SPARO FINO ALLA DISTANZA DI SICUREZZA



MORTAI INCLINATI, ALTERAZIONE DELLA DISTANZA DI SICUREZZA

IN PLANIMETRIA DEVONO ESSERE NECESSARIAMENTE INDICATI:

- 1 - L'AREA DI SPARO;
- 2 - LE DISTANZE DI SICUREZZA;
- 3 - LA ZONA DI SICUREZZA.